

SUP. LORDA APPARTAMENTO Mq 86,50

SUP. TERRAZZI Mq 70,50

SUPERFICIE DI VENDITA* Mq 110,00

* Terrazzi computati al 33%

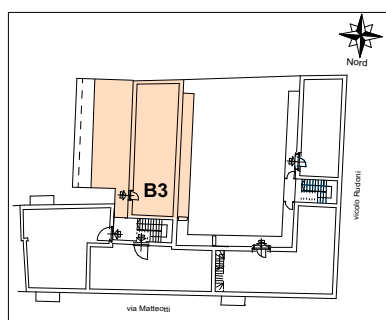

PIANTA PIANO PRIMO sc.1:100
proposta d'arredo

RESIDENZA "VILLA MARA"

via Matteotti ang. via Rudoni - Lonate Pozzolo (VA)

CORTE B - TRILOCALE B3

Immobiliare Annarosa s.r.l.

maggio 2021